

MARÉ ALTA

BEACH HALL · TAMANDARÉ/PE



DESCONSTRUA O ÓBVIO



O projeto tem a assinatura e o reconhecimento da FAMA, a construtora que traz em seu DNA ousadia e um olhar criativo em conceitos e experiências de moradia, trazendo uma tendência inovadora que contribua para o dia a dia das pessoas.



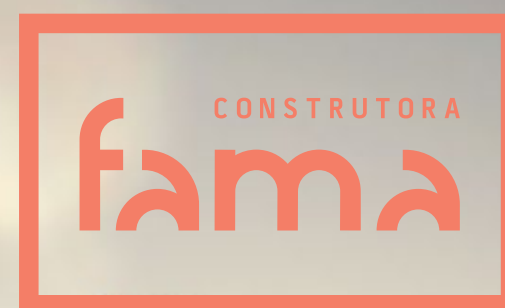

SUA CASA
DE PRAIA

DES
COM
PLI
CADA





**PARA UMA MELHOR
VISUALIZAÇÃO
DAS IMAGENS,
COLOQUE O CELULAR
NA HORIZONTAL**



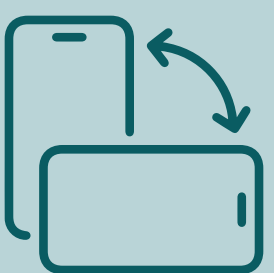

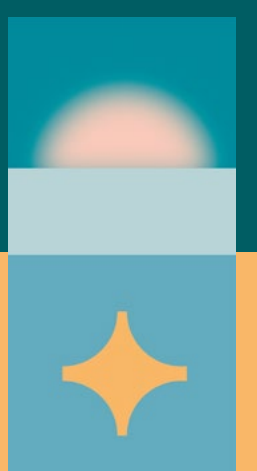

COLOQUE O
CHINELO NO PÉ,

**É TUDO QUE
VOCÊ VAI
PRECISAR**

Mais praia, menos corre-corre da cidade. Conheça o Maré Alta Beach Hall, um empreendimento com a praticidade urbana para quem resolveu morar na praia. Diversas opções de studios, com tipologias para cada estilo de vida em espaços inteligentes garantindo o conforto.

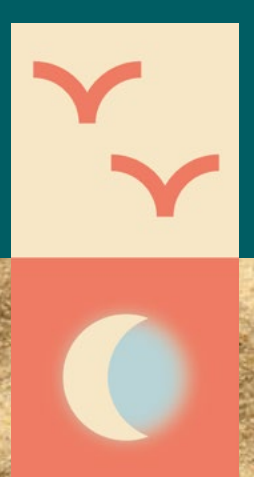

A POUCOS PASSOS
DA PRAIA E COM
TUDO QUE VOCÊ

PRECISA



Localizado no litoral pernambucano, o Maré Alta Beach Hall fica em frente às piscinas naturais e próximo a diversos pontos turísticos e de entretenimento como a igreja histórica, o parque aquático, o Bora Bora e o centro da cidade. Um empreendimento perfeito para morar ou investir.

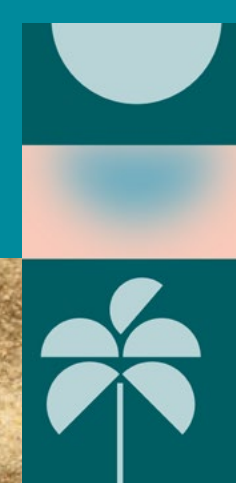



NOSSA LOCALIZAÇÃO



VER NO MAPA



COMO CHEGAR

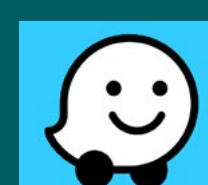



ACONCHEGO
DE CASA E

MORDOMIA DE UM HOTEL



Uma casa de praia descomplicada. No Maré Alta Beach Hall, você vai encontrar todo conforto que você precisa e merece ao seu alcance. São várias opções de facilities, tudo pensado com muito carinho para você aproveitar ao máximo.



FACILITIES



GESTÃO DE
LOCAÇÃO POR
TEMPORADA



MINIMARKET



BAR

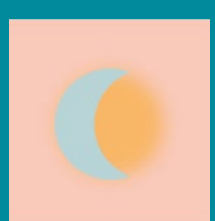

RESTAURANTE
COM DECK

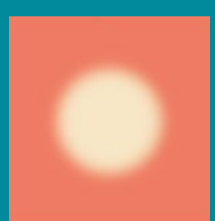

LAVANDERIA
COMPARTILHADA

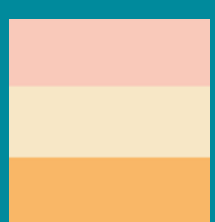

CONCIERGE



LOCKER PARA
ROUPARIA

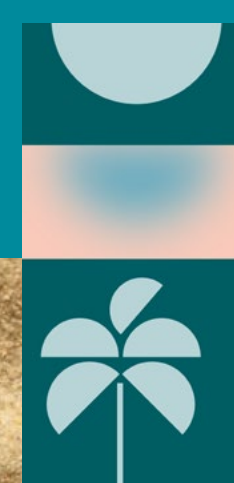

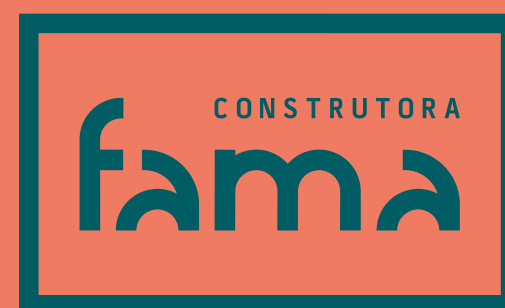

A GESTÃO
DESCOMPLICADA

DA SUA CASA DE PRAIA



A Housi integra os serviços mais importantes da gestão do seu imóvel para você não se preocupar com nada.

HOUSI
SUA CASA
ON DEMAND.



SERVIÇOS OFERECIDOS



GESTÃO DE CONTAS
DA PROPRIEDADE



CHECK-IN E CHECK- OUT
DOS HÓSPEDES



APARTAMENTO
ENTREGUE DECORADO



ADMINISTRAÇÃO
DAS UNIDADES



MANUTENÇÃO
E LIMPEZA

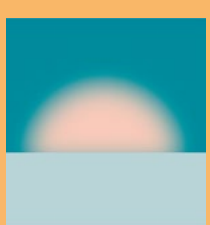

SERVIÇO
PERSONALIZADO



SUORTE 24H
AO HÓSPEDE





A PRAIA É SÓ O COMEÇO

Todas as áreas de lazer serão entregues equipadas e mobiliadas.





**PARA UMA MELHOR
VISUALIZAÇÃO
DAS IMAGENS,
COLOQUE O CELULAR
NA HORIZONTAL**



LAZER FAMÍLIA

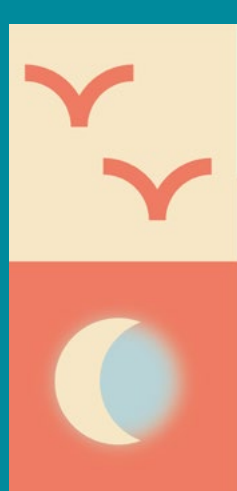

**PISCINAS
ADULTO
E INFANTIL
COM DECK**

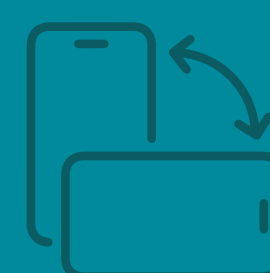

LAZER FAMÍLIA

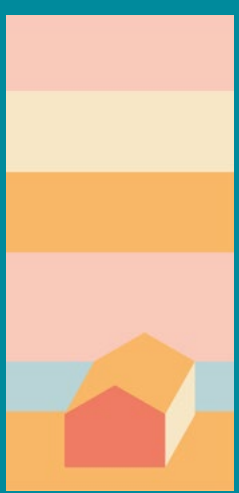

PARQUE
INFANTIL

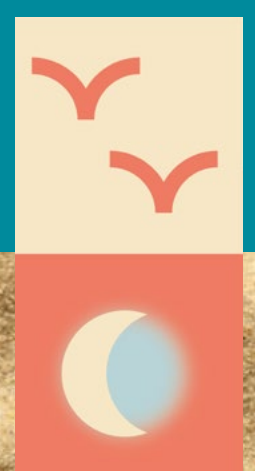
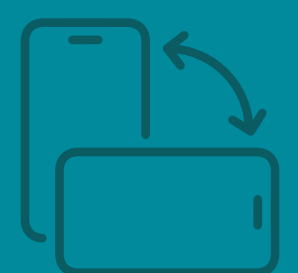

LAZER FAMÍLIA

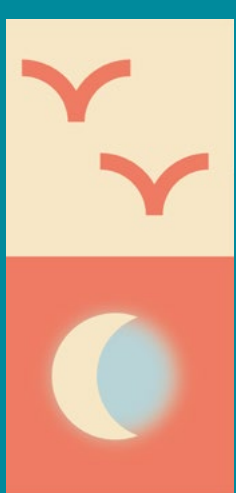

**GAZEBO
GOURMET**

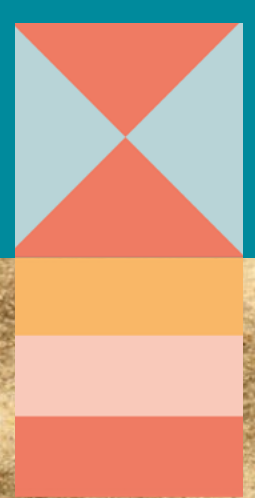
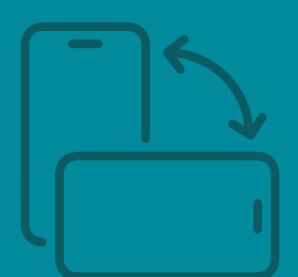

LAZER FAMÍLIA

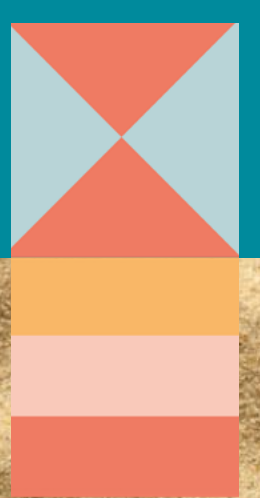
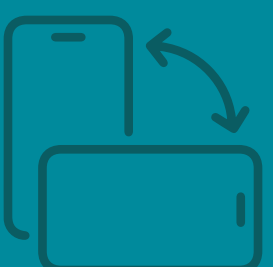

LAZER CHARME

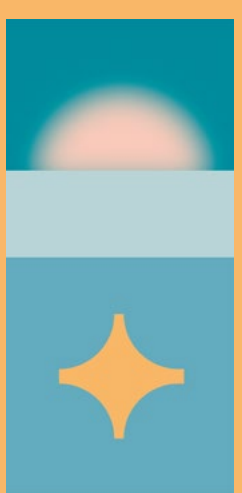

REDÁRIO

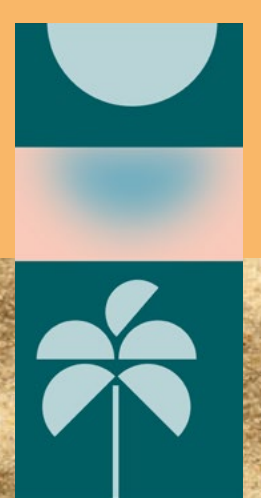
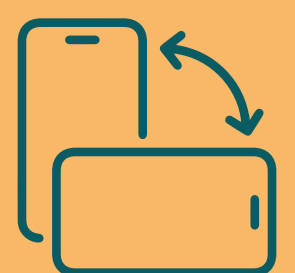

LAZER CHARME

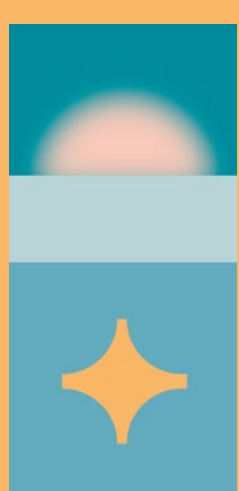

**PISCINA
ADULTO COM
HIDROMASSAGEM**

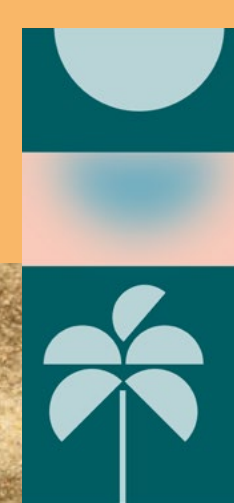
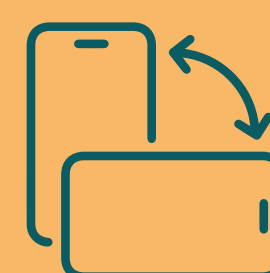

LAZER CHARME

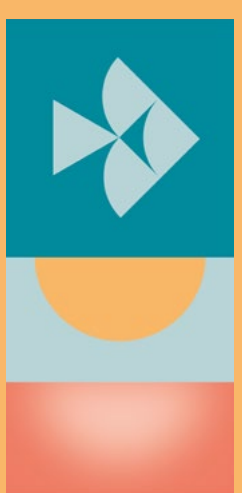

**2 GAZEBOS
GOURMET**

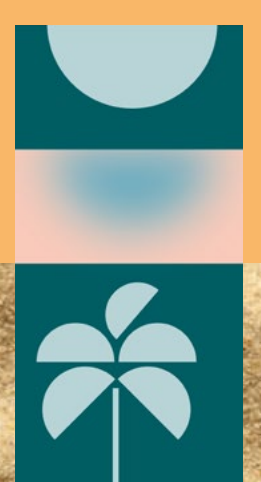
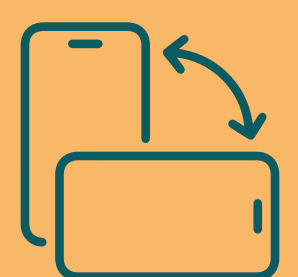

LAZER CHARME



LAZER SUNSET ROOFTOP

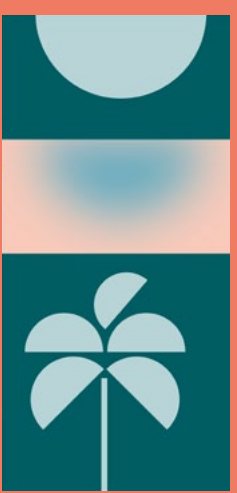

**SALÃO
DE JOGOS E
ESPAÇO
WELLNESS**

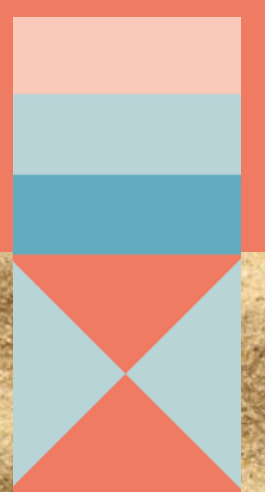
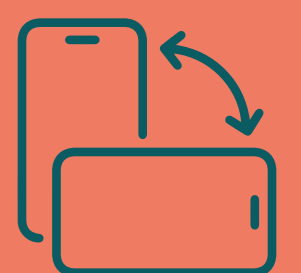

LAZER SUNSET ROOFTOP

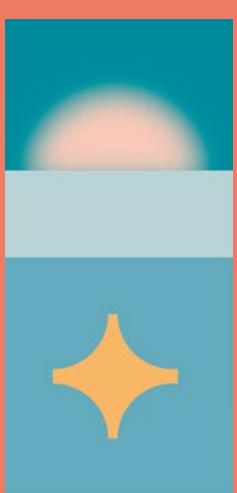

TERRAÇO
MIRANTE
VISTA MAR

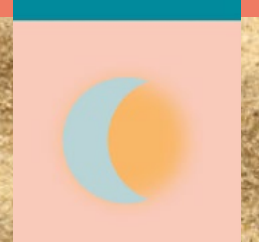
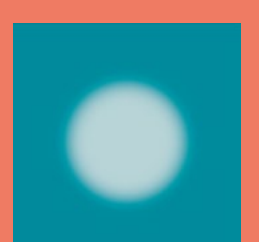
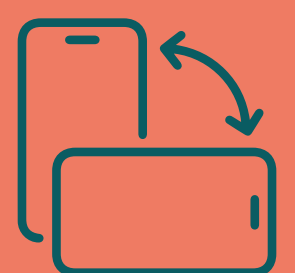

LAZER SUNSET ROOFTOP

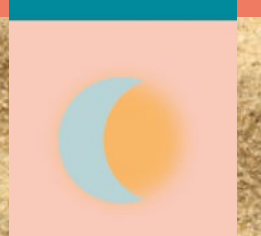
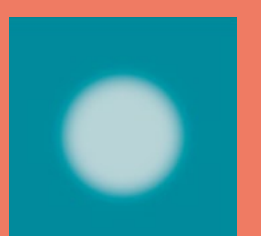
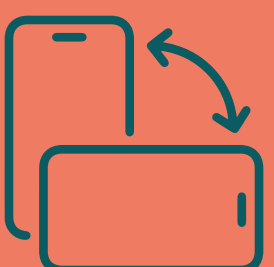

ESPAÇOS OTIMIZADOS COM INTELIGÊNCIA E CONFORTO

STUDIO SMART - 19 m²

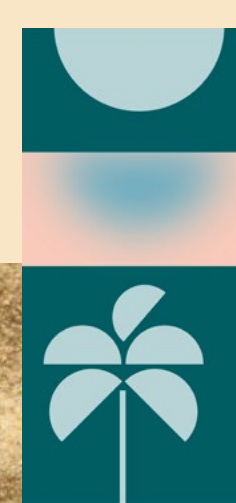

STUDIO SMART - 19 m²

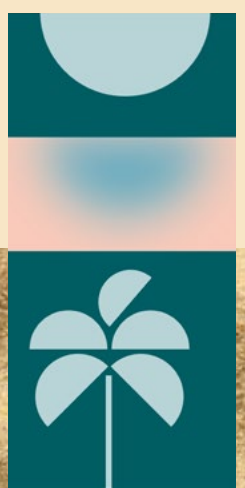
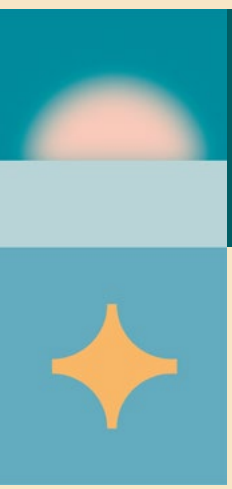

SEU STUDIO SMART COM AGRADÁVEL VARANDA

STUDIO SMART PLUS - 23 m²

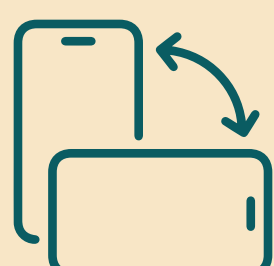

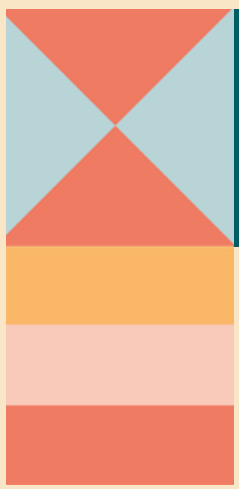

STUDIO SMART PLUS - 23 m²

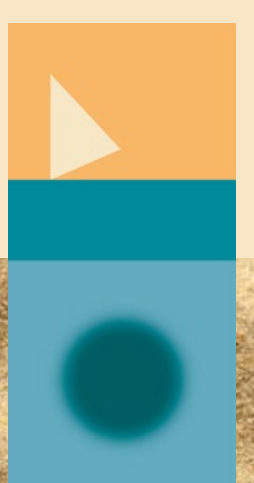
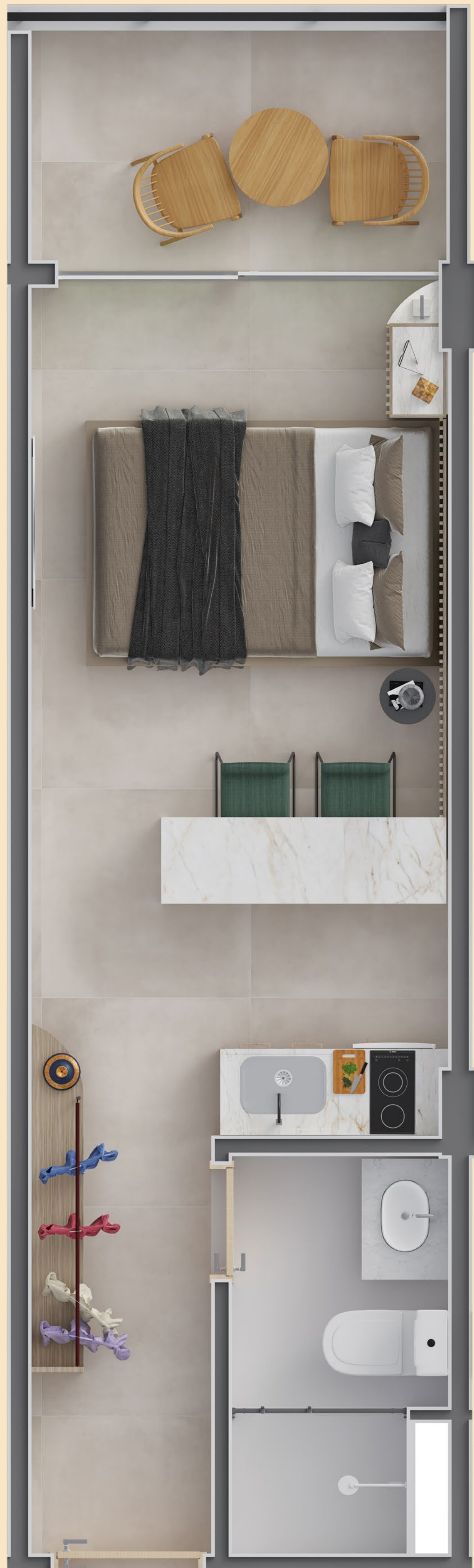

MAIS CONFORTO E UMA VISTA MAR PRIVILEGIADA DA SUA VARANDA

STUDIO SMART PREMIUM - 26 m²

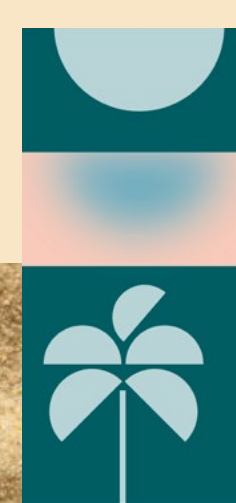
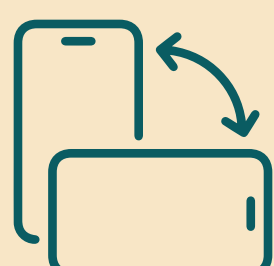

STUDIO SMART PREMIUM - 26 m²

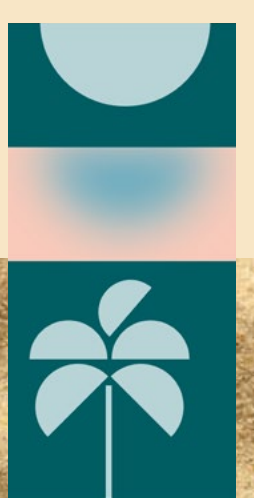

DOIS DORMITÓRIOS E AGRADÁVEL VARANDA

STUDIO CONFORT - 28 m²

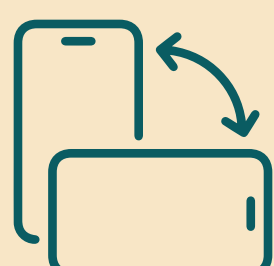

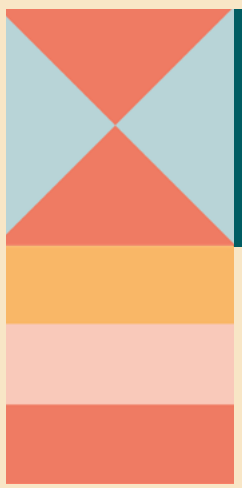

STUDIO CONFORT - 28 m²

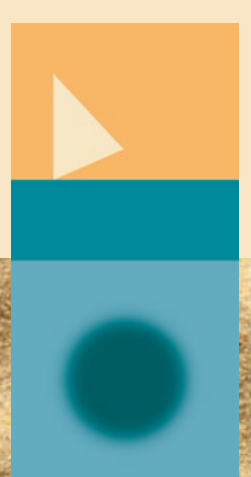

VARANDA EQUIPADA COM HIDROMASSAGEM

STUDIO CONFORT HIDRO - 29 m²

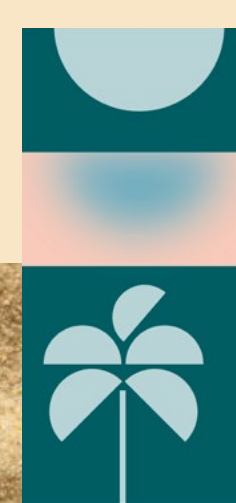
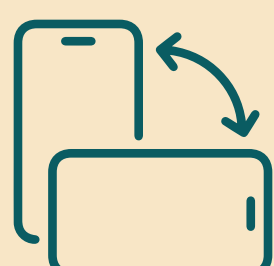

STUDIO CONFORT HIDRO - 29 m²

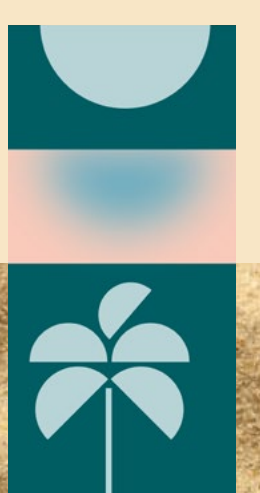

VARANDA EQUIPADA COM HIDROMASSAGEM

STUDIO CONFORT HIDRO - 29 m²

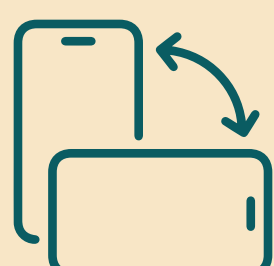

STUDIO CONFORT HIDRO - 29 m²

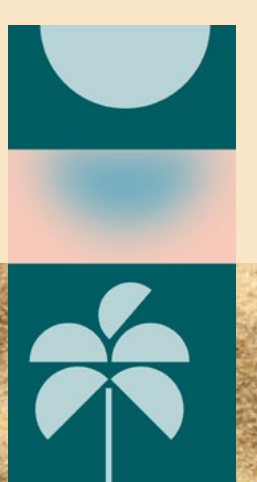

EXCLUSIVIDADE DE TER UM LAZER SÓ SEU

STUDIO CONFORT ROOFTOP - 51 m²

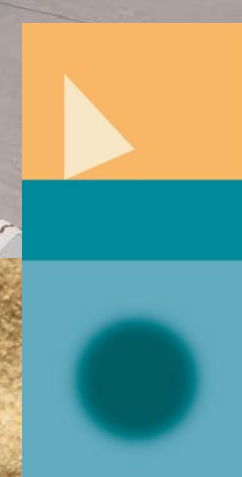
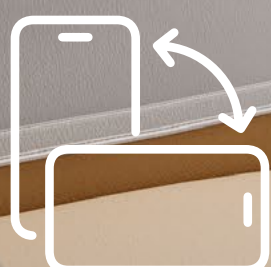

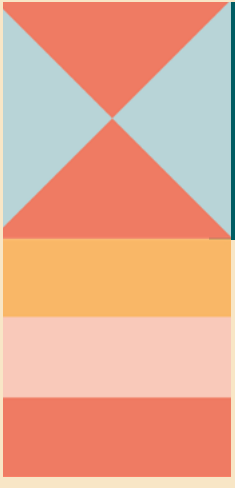

STUDIO CONFORT ROOFTOP - 51 m²

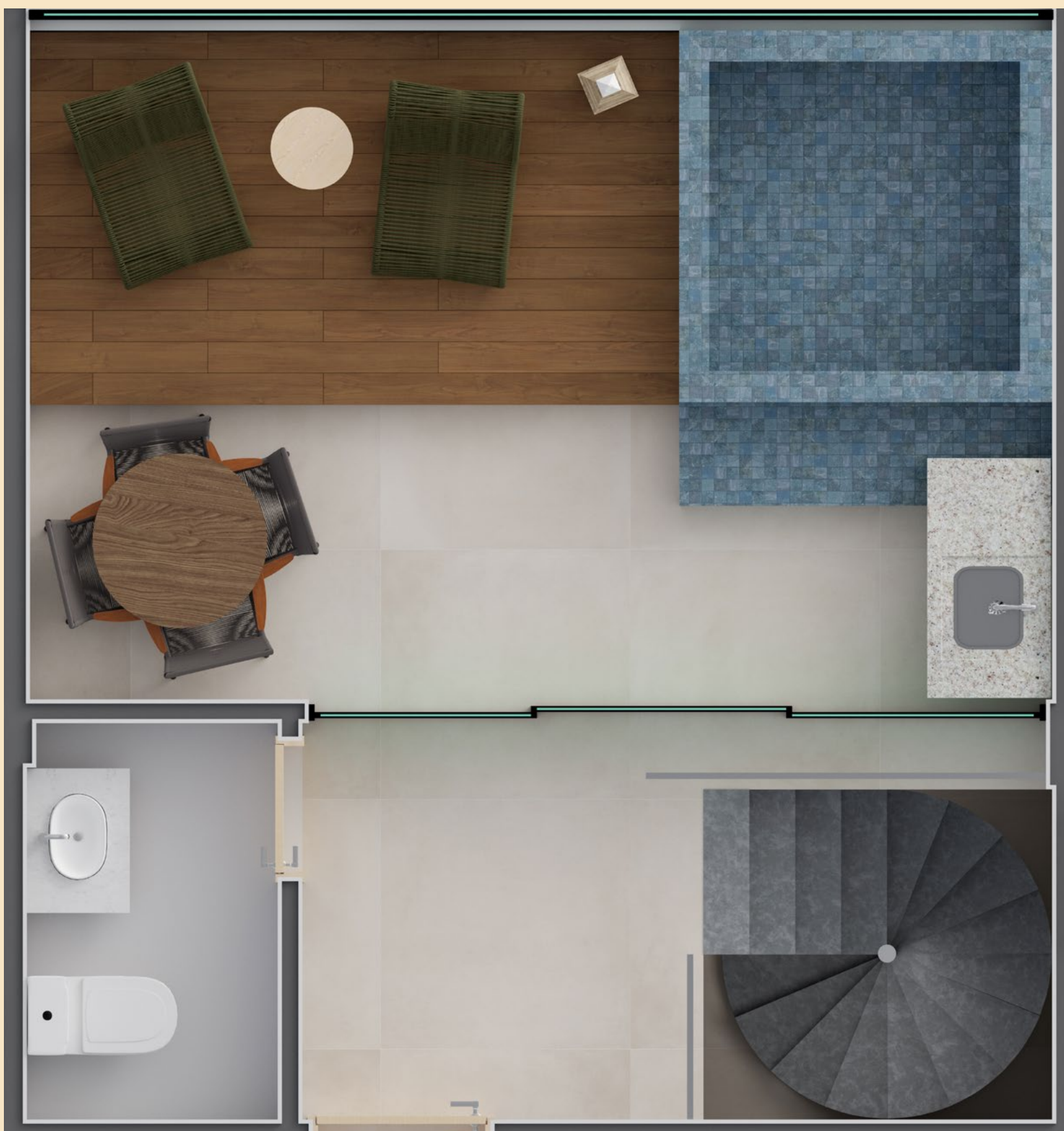

PAVIMENTO TÉRREO



**STUDIO
CONFORT HIDRO**



**STUDIO
SMART**

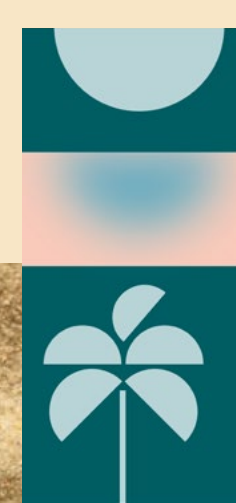
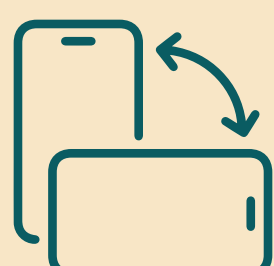

1º PAVIMENTO TIPO



 **STUDIO
SMART PREMIUM**

 **STUDIO
SMART**

 **STUDIO
SMART PLUS**

 **CONFORT
SEM VARANDA**

 **CONFORT
COM VARANDA**

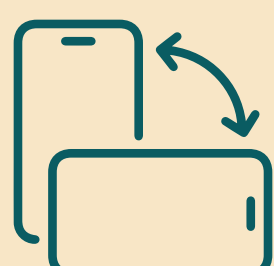

2º PAVIMENTO TIPO



 **STUDIO
SMART PREMIUM**

 **STUDIO
SMART**

 **STUDIO
SMART PLUS**

 **CONFORT
SEM VARANDA**

 **CONFORT
COM VARANDA**

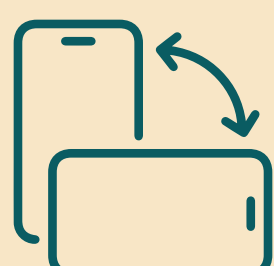

3º PAVIMENTO TIPO

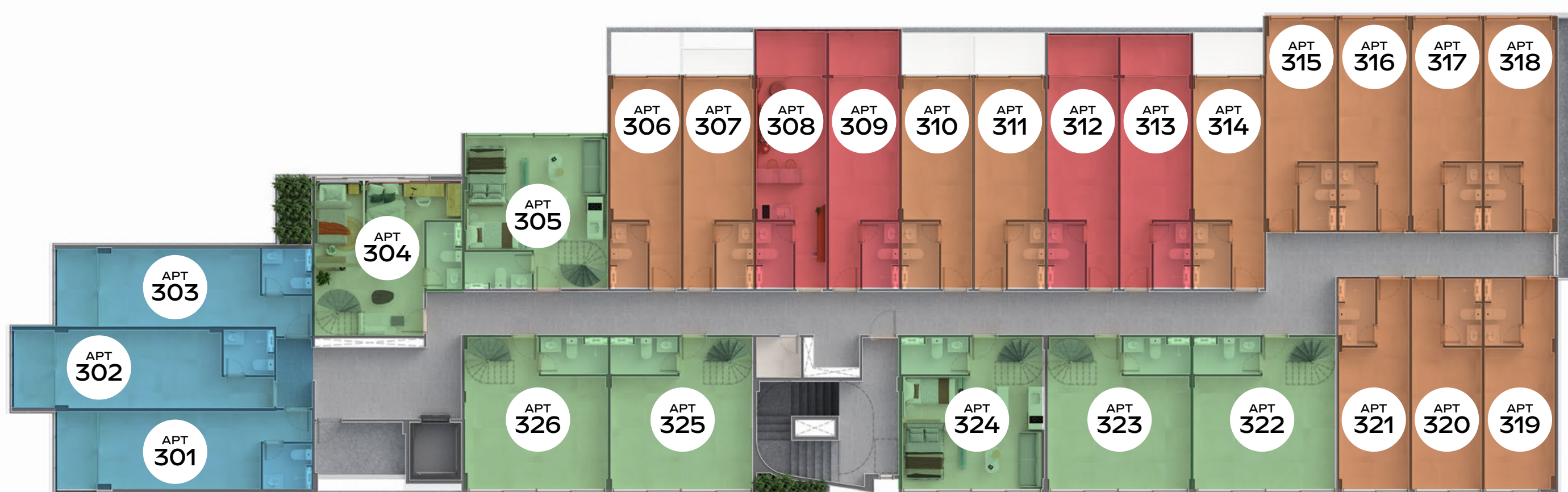

 **STUDIO
SMART PREMIUM**

 **STUDIO
SMART**

 **STUDIO
SMART PLUS**

 **STUDIO
CONFORT ROOFTOP**

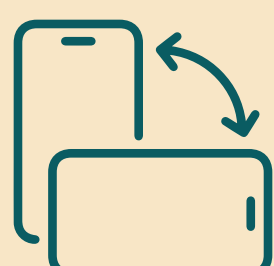

ROOFTOP

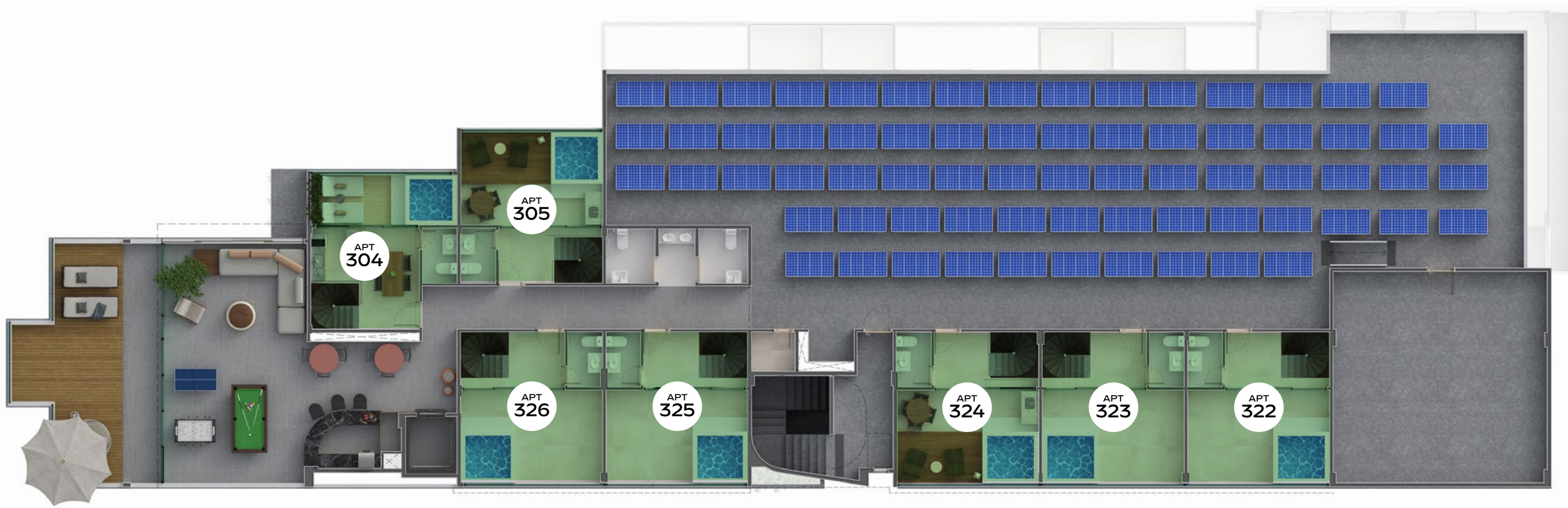

 **STUDIO
CONFORT ROOFTOP**

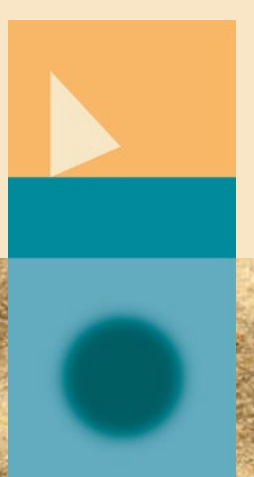
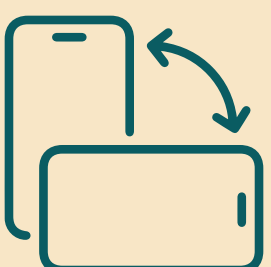

DIFERENCIAIS



FECHADURA
ELETRÔNICA COM
COMANDO REMOTO
NOS APARTAMENTOS

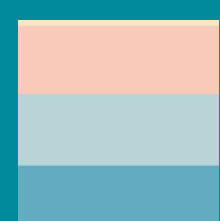

ENERGIA SOLAR



ILUMINAÇÃO DE LED
COM SENSORES
DE PRESENÇA NAS
ÁREAS COMUNS



PONTO DE RECARGA
DE CARRO ELÉTRICO

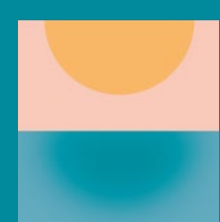

WI-FI NAS
ÁREAS COMUNS

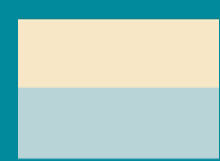

GERADOR PARA
AS ÁREAS COMUNS

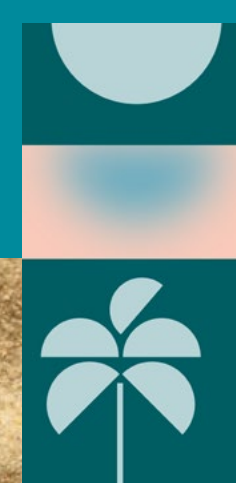



JAIME PORTUGAL

ARQUITETO

Fazer o projeto de interiores e da área comum do Empreendimento Maré Alta foi um desafio em vários sentidos. Primeiro para corresponder ao projeto Arquitetônico, que já nasceu inovador e fora da caixa, em todo seu aproveitamento e posicionamento do terreno; segundo para corresponder ao DNA FAMA, que é sempre disruptivo e ousado, em cada lançamento visando a experiência do cliente e usuário final. Para tanto, nosso partido se apoiou no principal pilar da experiência, da praia, de desligar o botão do urbano e ligar o do descanso, do sossego, de se conectar com a natureza durante o fim de semana. Daí a escolha da materialidade, cores, formas e funções de cada terminação, bem como de toda área comum, que foi zoneada pensando no maior conforto e privacidade dos usuários. Tanto a área comum, quanto as privativas, trazem tudo que está de mais atual na arquitetura contemporânea, com uma iluminação protagonista, revestimentos que exaltam o minimalismo e abrem cada ambiente para o entorno e natureza.





ANDERSON VESPASIANO

ARQUITETO

Considero esse projeto como mais um grande desafio, pois tem atributos que o tornam exclusivo. Tivemos que adaptar várias tipologias de planta em um terreno irregular, com grandes limitações urbanísticas, porém, com o forte apelo de arquitetura de design e tecnologia. Certeza de que se trata de um novo marco para a região litorânea de Tamandaré, além de ser mais um case de sucesso do mercado imobiliário.

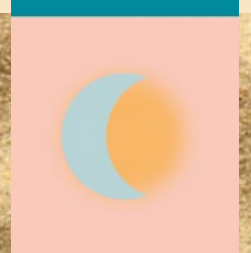
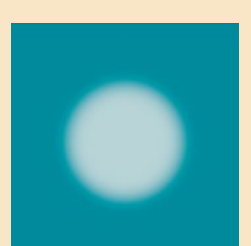



MARCELO KOZMHINSKY

PAISAGISTA

O paisagismo do Maré Alta foi pensado e desenvolvido com o intuito de oferecer maior bem-estar e aconchego aos moradores e frequentadores desse condomínio. Temos a perspectiva de torná-lo num espaço de convívio e socialização mais atrativo e bonito, repleto de plantas e muitas flores. Tudo isso em sintonia com a ideia de biofilia que significa amor à vida. A biofilia reflete nas experiências pessoais, pois através de estudos estão comprovados benefícios à saúde humana por meio do convívio com a natureza.



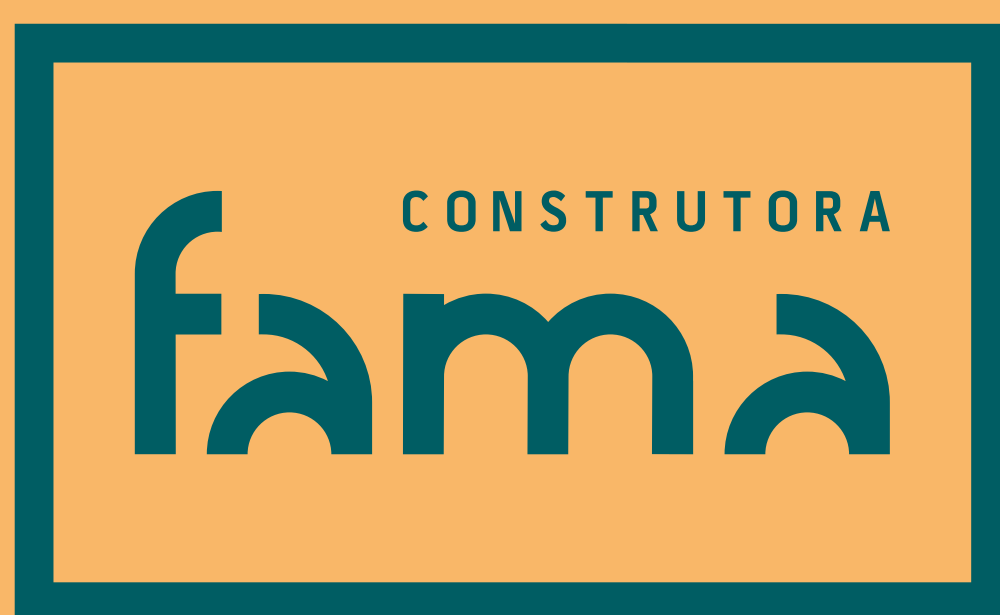
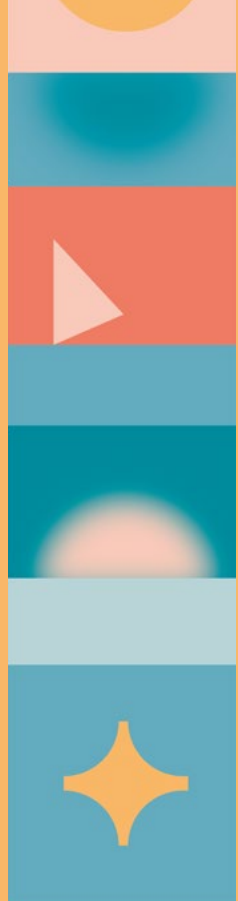

INVESTIMENTO

[VER TABELA](#)

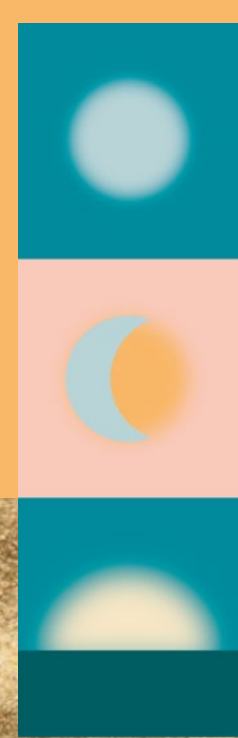

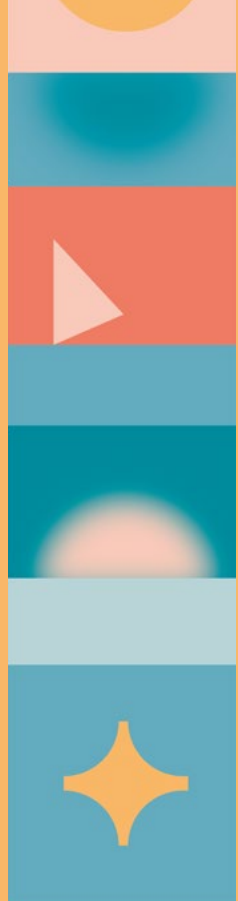

HOUSI
SUA CASA
ON DEMAND.

Todas as perspectivas apresentadas neste material são apenas sugestões de decoração do empreendimento. Os móveis, equipamentos e utensílios indicados são baseados em dimensões comerciais e não são parte integrante da compra e venda do imóvel. Os acabamentos das unidades autônomas e das áreas comuns serão entregues em conformidade com o Memorial Descritivo à disposição para os interessados. Todas as condições e especificações do empreendimento estão descritas no memorial descritivo e na Convenção do condomínio. Memorial de Incorporação registrado sob a matrícula nº. 4654 perante o Cartório de Registro de Imóveis de Tamandaré/PE.

